

Campus de Verano “Lepe 2019” 29 Junio-5 Julio

Fundación Real Betis Balompié

La Fundación Real Betis Balompié organiza su **VIII CAMPUS DE VERANO** para fomentar para la enseñanza del fútbol de alto nivel y la educación en valores, así como los hábitos de vida saludable usando el deporte.

Se trata de un campus interno (se duerme allí), que se apoya en los pilares básicos de todos los proyectos de la Fundación REAL BETIS BALOMPIÉ: Fútbol de calidad, personal altamente cualificado, y educación en valores a través del deporte sin olvidarnos de la diversión.

DESTINATARIOS

Este campus está destinado para niños y niñas nacidos entre los años **2010 y 2007** (ambos inclusive), que deseen mejorar significativamente en el conocimiento y la práctica del fútbol, en un entorno natural, en el que disfrutarán de una variada oferta de actividades lúdico-educativas.

FECHAS

29 de Junio hasta el 5 de Julio de 2019, ambos inclusive.

Salida: Sábado 29 Junio a las 9:30h. Estadio Benito Villamarín (Puerta Cristales). Sevilla.

Fin del campus: Viernes 5 Julio a las 14:00h. Estadio Benito Villamarín (Puerta de Cristales). Sevilla.

OBJETIVOS GENERALES

- Ofrecer la posibilidad de disfrutar del fútbol durante el verano.
- Sentirte partícipe del proyecto BETIS.
- Mejorar las habilidades del fútbol mediante un programa de alto nivel basado en la metodología de entrenamiento de formación de la cantera del Real Betis Balompié.
- Crear vínculos de equipo, convivencia y trabajo en grupo.
- Fomentar hábitos saludables de higiene y alimentación para lograr un equilibrio corporal y mental.
- Disfrutar.

METODOLOGIA

El equipo técnico desarrollará los diferentes bloques de trabajo en los cuales está basada la metodología de entrenamiento de la cantera del Real Betis Balompié. Las sesiones estarán organizadas con ejercicios técnico-tácticos combinados con aspectos complementarios lúdicos, cognitivos y físicos en forma de circuitos. También incluiremos el trabajo específico de porteros dirigido por un entrenador especializado en este puesto.

Además, fomentaremos la sana alimentación, el trabajo cooperativo, el esfuerzo individual y otros valores sociales propios de este deporte y de este club.

ENTRENADORES

Contamos con entrenadores/educadores, expertos en el entrenamiento de fútbol y en la educación en valores a través del deporte, y que a su vez forman parte de la plantilla de entrenadores de la Escuela de Fútbol del Real Betis Balompié.

ACTIVIDADES

- Entrenamientos diarios, torneos internos y tecnificación de fútbol.
- Senderismo, convivencia en la playa, tirolina y rocódromo.
- Dinámicas de grupo, sesiones audiovisuales y fútbol indoor.

INSTALACIONES

WAINGUNGA. Finca Dehesa del Piorno s/n 21440 LEPE (Huelva). www.waingunga.com

Situado en Lepe (Huelva). La dirección exacta es la del Embalse de Los Machos, que está a 7 Km. dirección Norte de Lepe, en la Dehesa del Piorno.

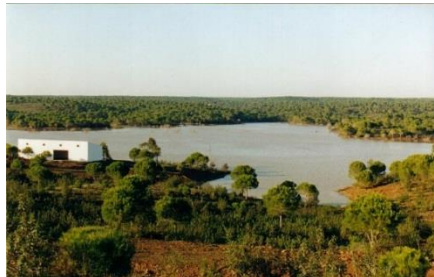

Además, las instalaciones donde se desarrollarán gran parte de nuestras actividades diurnas serán el **Complejo Municipal Deportivo de la Ciudad de Lepe**, a apenas 5km de nuestro lugar de alojamiento, hacia donde los alumnos se dirigirán en un autobús facilitado por la organización. Estas instalaciones están dotadas de un campo de césped artificial de fútbol 11 y tres de Fútbol 7, una pista polideportiva descubierta de atletismo, dos pabellones de baloncesto y dos pistas al aire libre polideportivas y zona de juegos.

PROGRAMA “TIPO” DE UN DÍA EN EL CAMPUS

8:30	Levantada y desayuno	17:00	Merienda
9:45	Desplazamientos en autobús a las instalaciones deportivas	17:30	Entrenamiento o actividad correspondiente
10:30	Entrenamiento	19:45	Ducha
12:30	Regreso en autobús a Waigunga	20:15	Llamada a familiares
13:00	Piscina	21:30	Cena + velada nocturna
15:45	Descanso-tiempo libre guiado	00:00	A dormir

INSCRIPCIONES Y TARIFAS

Para formalizar el alta, se debe rellenar la ficha de inscripción (adjunta al final de este documento) y remitirla por email a info@escuelafbetis.org o imprimirla, cumplimentarla y entregarla en las oficinas del Estadio Benito Villamarín - Av. De la Palmera s/n, en ambos casos, **junto con el justificante de pago**.

Más información: info@escuelafbetis.org

Teléfonos: 619 56 21 17– 616 93 21 52.

Plazas limitadas (50 plazas). Asignación por estricto orden de inscripción hasta fin de cupo por categoría.

- Tarifa General **415,00€**
- Alumnos de la Escuela de Fútbol de la Fundación Real Betis Balompie, hermanos, socios o hijo de socio.....**390,00€**

FORMA DE PAGO:

Transferencia a CC: **ES06 2100 8440 46 2200048569** (La Caixa), indicando en concepto, NOMBRE del alumno + CAMPUS BETIS LEPE.

- En el momento de la inscripción (reserva de plaza): **150€**
- Resto del importe antes del **15/06/2019**

Incluye:

- Equipación oficial del Real Betis Balompié para la práctica de entrenamientos.
- Material necesario para el desarrollo del Campus a nivel deportivo y de ocio.
- Alojamiento, manutención, entrenamiento y actividades.
- Transporte en autobús Sevilla – Lepe y viceversa.
- Desplazamientos internos para entrenamientos y actividades a desarrollar fuera de la instalación de alojamiento.
- Auxiliar de enfermería/Técnico DESA/Técnico
- Botiquín y seguro de Responsabilidad Civil.

Qué debe que llevar el alumno:

- Juego de sábanas o saco de dormir y pijama.
- Sudadera y ropa interior para toda la semana.
- Calzado deportivo y botas de fútbol para césped artificial.
- Mochila pequeña para ropa y botas.
- Bolsa de aseo, toallas de baño (una grande y otra pequeña) y chanclas.
- Bañador (2), toalla de playa, crema de protección solar y bote de agua.
- Fotocopia de la cartilla de la Seguridad Social (imprescindible).
- Ficha sanitaria completa y/o recomendaciones acerca de una posible medicación que se le tenga que suministrar a los alumnos, así como los alimentos a los que sea alérgico o directamente no pueda ingerir.

Recomendaciones acerca de...

- Dinero: Los alumnos podrán llevar algo de dinero, ya que en las instalaciones donde pernoctamos habrá un pequeño quiosco de refrescos, golosinas y helados. El dinero se entregará a los educadores y los alumnos podrán disponer de él en los momentos destinados para ello.
- Teléfonos móviles: Los alumnos podrán llevar móviles, si bien la organización no se hace responsable de la pérdida o deterioro de los mismos. Durante el periodo de actividades no estará permitido su uso ni su posesión, si bien cada día habrá un periodo de tiempo destinado a su uso para llamar a las familias.
- Objetos de valor: No son recomendables y en cualquier caso la organización no se hace responsable de la pérdida de los mismos.
- Las visitas: Por razones de seguridad y de correcta organización, no se permitirán visitas a las instalaciones. Uno de los aspectos fundamentales de este tipo de actividad es el desarrollo de la autonomía por parte de los alumnos.

CONTACTO PARA INFORMACION E INCIDENCIAS.

Durante el desarrollo del campus está disponible el número del coordinador Juan Parra para atender emergencias o para necesidades específicas de información. **616 93 21 59**.

CAMPUS DE VERANO FÚTBOL “LEPE” 2019.

Con la firma del presente documento autorizo la participación de mi hijo/a en el Campus de Verano de la Fundación Real Betis Balompié y en todas las actividades programadas en el mismo, incluidas las relacionadas con la realización de actividades de turismo activo, declarando que cumple todas las condiciones físicas y de salud necesarias para el mismo, renunciando expresamente a exigir responsabilidades a la organización por aquellas consecuencias que del no cumplimiento de esta premisa se pudieran derivar.

Igualmente, consiente el uso de la imagen (en fotografía o video), nombre o voz del menor por parte de la Fundación Real Betis Balompié para su uso en productos comerciales vinculados a la actividad deportiva, y/o en campañas publicitarias del servicio u otros eventos asociados, a través de cualquier medio de comunicación y difusión o soporte (gráfica, escrita, internet, televisión, radio ...).

La firma de la presente autorización conlleva la aceptación de todas las condiciones reflejadas en el presente documento “Guía del Campus”, así como la normativa de régimen interno, disponible en las oficinas de la Fundación y en www.escuelafbetis.org.

Me declaro consciente de que en caso de que mi hijo/a infrinja gravemente las normas de convivencia y respeto marcadas por los responsables del campus, y en cualquier caso disponibles en la normativa de régimen interno, la dirección del mismo está autorizada a expulsarle del campus. En ese caso sería avisado vía telefónica y me comprometo a recogerle en las instalaciones donde se encuentre en un plazo no superior a tres horas, sin derecho a reclamación del importe abonado, y si perjuicio de afrontar reclamaciones por daños y perjuicios por parte de la organización y/o del establecimiento de alojamiento, instalaciones deportivas o cualquier otro agente que pudiera resultar dañado a consecuencia de su comportamiento,

La Fundación se reserva el derecho de cancelar el servicio o modificar las condiciones del mismo en caso de necesidad, lo cual comunicará con suficiente antelación.

El abono del importe en concepto de reserva no es reembolsable, SALVO CAUSA MÉDICA DEBIDAMENTE JUSTIFICADA en caso de cancelación por parte del cliente. En caso de cancelación por parte de la organización se reembolsará el importe abonado.

En Sevilla a.....de.....del 2019

Firma:

Nombre y apellidos:

DNI:

HOJA DE INSCRIPCIÓN:

Nombre:.....

Apellidos:.....

Fecha de nacimiento:.....

Nombre del padre / madre / tutor:

Dirección:.....

C.P.:.....Población:.....

Alumno/a de la escuela de fútbol Real Betis Balompié: SI NO

EMAIL:.....Teléfono.....

¿Padece alguna enfermedad o problema físico?.....

.....

Talla (Referencia KAPPA): 6-8 / 10-12 / 14, / S / M / L / XL

¿Juega en algún equipo de fútbol?: SI NO ¿Cuál?:.....

¿Posición? (en caso de que la tenga definida):.....

En Sevilla, a.....de.....del 2019

Firma:

Nombre y apellidos:

DNI:

En cumplimiento del Reglamento (UE) 2016/679 del 27 de abril de 2016 sobre la Protección y Confidencialidad de Datos de Carácter Personal, consiento que estos datos sean incluidos en el fichero que gestiona la Fundación Real Betis Balompié, para su uso en labores de administración, gestión y comunicación interna, relacionada con la actividad objeto de este servicio, quedando informado de que mis datos no serán cedidos a terceros sin mi consentimiento.

Igualmente acepto la recepción de información acerca de otros productos o servicios de la Fundación a través del/los email(s) proporcionados en la hoja de inscripción. Declaro así mismo estar informado sobre los derechos de Acceso, Rectificación, Cancelación y Oposición que podré ejercer en el domicilio social de la Fundación sito en Av. La Palmera s/n - 41012, Sevilla o enviando un correo electrónico a info@escuelafbetis.org

En Sevilla a.....de.....del 2019

Firma:

Nombre y apellidos:

DNI: